

AVENIDA BRASIL

Tubo

Solo Compactado

01
Fachada Frontal

Implantação
Área A Construir: 600,00 m²
Escala: 1 / 100

Rampa de Acesso

Rampa de Acesso

0,00

0,00

Solo Compactado

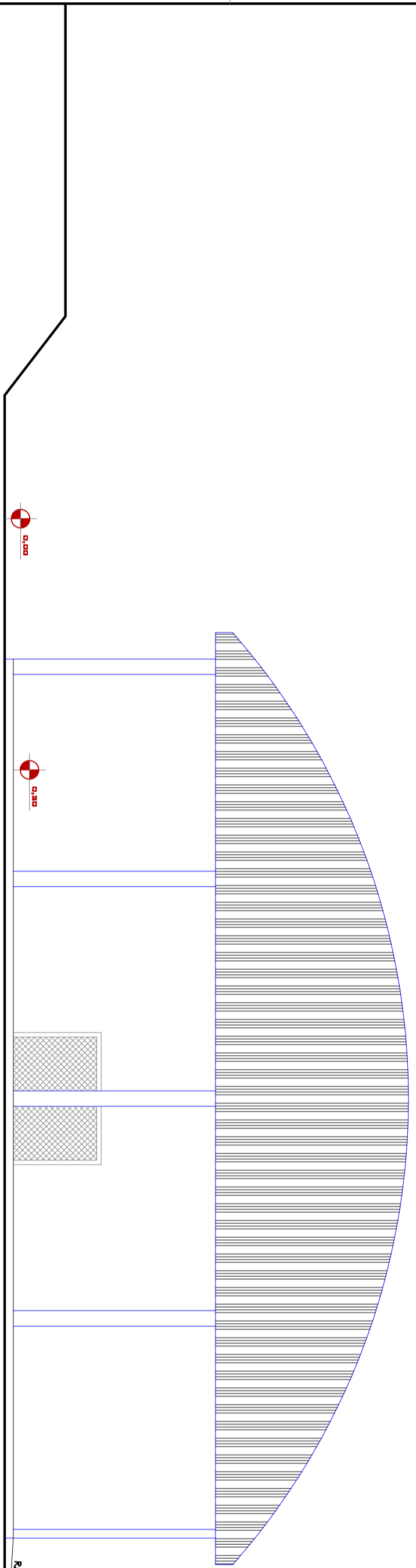

01
Fachada Lateral

Implantação
Área A Construir: 600,00 m²
Escala: 1 / 100

Rampa de Acesso

PROPRIETÁRIO: MUNICÍPIO DE ALMIRANTE TAMANDARÉ DO SUL

RESP. TÉCNICO: CLACI WANDSCHEER
ARQº CREA - RS 124705

Quadra Poliesportiva Coberta

CODU: AVENIDA BRASIL - ESQUINA COM RUA MÁRIO LINCK
MUNICÍPIO DE ALMIRANTE TAMANDARÉ DO SUL - RS

ÁREA TOTAL: 600,00 m²

DATA: FEV / 2011

ESCALA: INDICADA

ARQ 05

PROJETO ARQUITETÔNICO

Escala: 1/100